

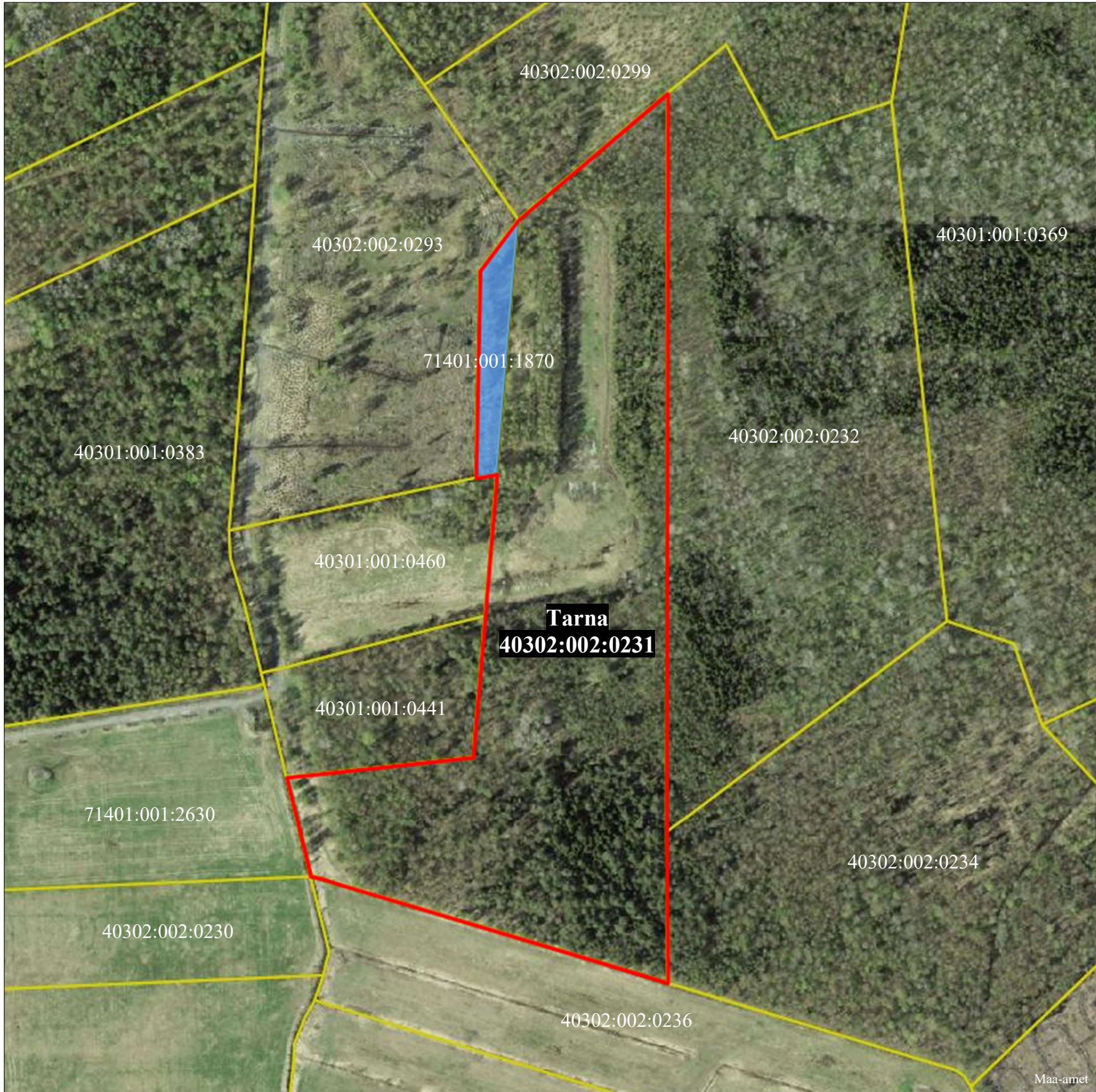



MAAKORRALDUSKAVA

Saare maakonnas Saaremaa vallas Ratla külas asuvalle Tarna kinnisasjale (registriosa nr 11916050, katastritunnus 40302:002:0231, omanik Eesti Vabariik, riigivara valitseja Kliimaministeerium, volitatud asutus Riigimetsa Majandamise Keskus) juurdelõike tegemiseks



- Leppemärgid:
-  katastriüksuste piirid
 -  juurdelõige
 -  Tarna katastriüksuse piir pärast juurdelõike tegemist

Kooskõlastus:
Riigimetsa Majandamise Keskuse esindaja
/allkirjastatud digitaalselt/

Koostaja:
Maa-ameti riigimaade büroo peaspetsialist
Maarika Anger /allkirjastatud digitaalselt/

Koostamise kuupäev: 07.09.2023